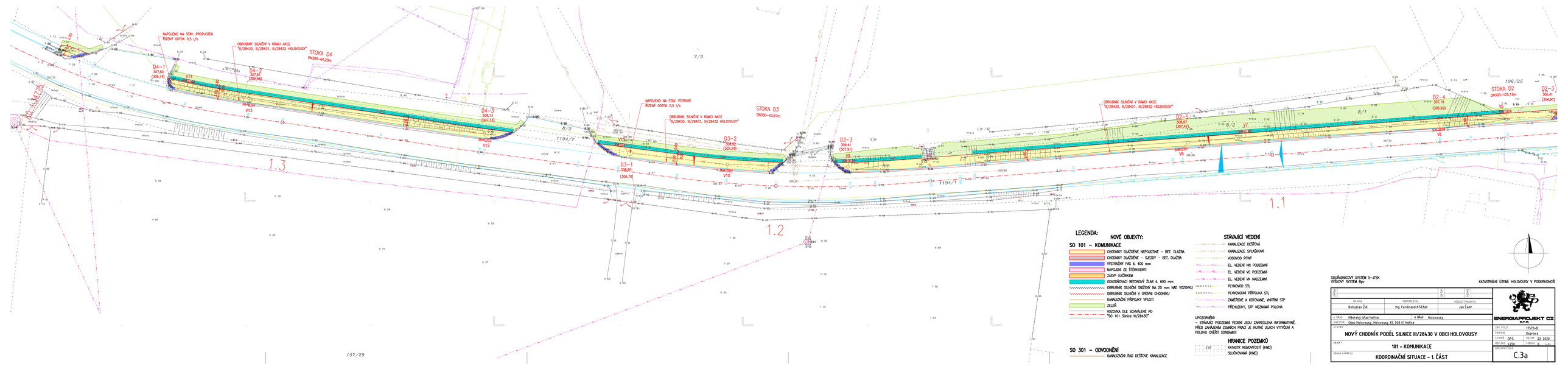

LEGENDA:

NOVÉ OBJEKTY:

SO 101 – KOMUNIKACE

- CHODNÍKY DLAŽDĚNÉ NEPOJEZDNÉ – BET. DLAŽBA
- CHODNÍKY DLAŽDĚNÉ – SJEZDY – BET. DLAŽBA
- VÝSTRAŽNÝ PÁS Ø. 400 mm
- NAPOJENÍ ZE ŠTĚRKOVÍ
- ZÁSYP KAČÍRKEM
- ODVODŇOVACÍ BETONOVÝ ŽLAB Ø. 600 mm
- OBRUBNÍK SILNIČNÍ SNÍŽENÝ NA 20 mm NAD VOZOVKU
- OBRUBNÍK SILNIČNÍ V ÚROVNI CHODNÍKU
- KANALIZAČNÍ PŘÍPOJKY VPUSTÍ
- ZELEŇ
- VOZOVKA DLE SCHVÁLENÉ PD "SO 101 Silnice II/28430"

SO 301 – ODVODNĚNÍ

- KANALIZAČNÍ ŘAD DEŠŤOVÉ KANALIZACE

STÁVAJÍCÍ VEDENÍ

- KANALIZACE DEŠŤOVÁ
- KANALIZACE SPLAŠKOVÁ
- VODOVOD PITNÝ
- EL. VEDENÍ NN POZEMNÍ
- EL. VEDENÍ VO POZEMNÍ
- EL. VEDENÍ VN NADZEMNÍ
- PLYNOVOD STL
- PLYNOVODNÍ PŘÍPOJKA STL
- ZAMĚŘENÉ A KOTOVANÉ, VNITŘNÍ STP
- PŘÍHLEDKY, STP NEZNÁMÁ POLOHA

UPOZORNĚNÍ:
– STÁVAJÍCÍ POZEMNÍ VEDENÍ JSOU ZAKRESLENA INFORMATIVNĚ. PŘED ZAHÁJENÍM ZEMNÍCH PRACÍ JE NUTNÉ JEJICH VYTYČENÍ A POLOHU OVĚŘIT SONDAMI!!!

HRANICE POZEMKŮ

- KATASTR NEMOVITOSTÍ (KMD)
- SLUČKOVANÁ (KMD)

SOUŘADNICOVÝ SYSTÉM S–JTSK
VÝŠKOVÝ SYSTÉM Bpv

KATASTRÁLNÍ ÚZEMÍ: HOLOVOUSY V PODKRKONOŠÍ

NAVRH: Bohuslav Žid	KONTROLOVAL: Ing. Ferdinand Křišťan	VEDOUCÍ PROJEKTU: Jan Čehr

S. ÚŘAD: Městský úřad Hořice	O. ÚŘAD: Holovousy
INVESTOR: Obec Holovousy, Holovousy 39, 508 01 Hořice	

STAVBA: **NOVÝ CHODNÍK PODÉL SILNICE III/28430 V OBCI HOLOVOUSY**

OBJEKT: **101 – KOMUNIKACE**

OBSAH VÝKRESU: **KOORDINAČNÍ SITUACE – 1. ČÁST**

ENERGIAPROJEKT CZ s.r.o.

ZAK. ČÍSLO:	17573-B
PROFESE:	Doprava
STUPEŇ: DPS	DATUM: 02. 2020
MĚŘÍTKO: 1:250	FORMÁT: 6 × A1
KRÁTKÝ ČÍSLO:	C.3a